Kích hoạt tính năng Enhanced Anti-Spoofing Windows 10 như nào?

Bảo vệ máy tính của bạn tránh bị người lạ đăng nhập trái phép

> Công nghệ > Hệ thống > Windows 10 >

Vấn đề tấn công hệ thống máy tính, đánh cắp dữ liệu luôn là điều bận tâm của bất cứ ai. Với máy tính Windows 10, ông lớn công nghệ Microsoft đã tăng cường tính năng bảo mật như sử dụng Windows Hello, hay sử dụng quét vân tay trên Windows 10,... Tuy nhiên với công nghệ hack hệ thống tân tiến như hiện nay, dường như những tính năng trên vẫn chưa đủ để đảm bảo máy tính của bạn không rơi vào tầm ngắm của những kẻ rình mò.

Vì thế, để tăng cường bảo mật hơn đối với hệ điều hành Windows 10, nhà sản xuất đã cung cấp thêm tính năng có sẵn Enhanced Anti-Spoofing. Ngay sau khi người dùng kích hoạt tính năng này, nó sẽ yêu cầu những người dùng thường xuyên trên máy tính sử dụng tính năng nhận diện khuôn mặt trên các thiết bị được hỗ trợ. Vậy làm cách nào có thể kích hoạt tính năng này? Hãy thực hiện theo bài hướng dẫn chi tiết của Quản trị mạng dưới đây nhé.

Lưu ý, tính năng này chỉ phù hợp với thiết bị chạy Windows 10 hỗ trợ nhận diện khuôn mặt.

1. Bật Enhanced Anti-Spoofing qua Registry Editor:

Bước 1:

Nhấn tổ hợp phím **Windows + R** để mở hộp thoại **Run**. Sau đó, chúng ta nhập từ khóa **regedit** rồi nhấn **OK** để truy cập.

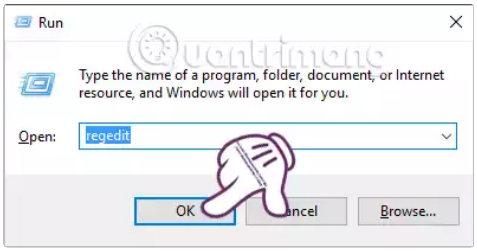

Bước 2:

Xuất hiện giao diện cửa sổ **Registry Editor**. Chúng ta tìm thư mục theo đường dẫn dưới đây:

> HKEY_LOCAL_MACHINE > SOFTWARE > Policies > Microsoft > Biometrics

Sau đó, nhấp chuột phải vào **Biometrics** chọn **New > Key**.

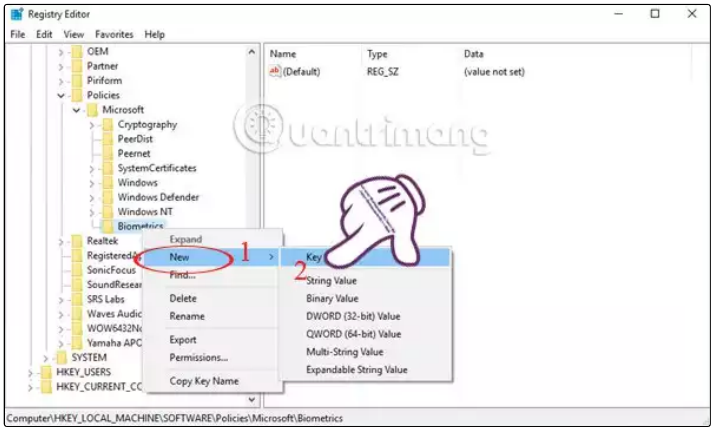

Bước 3:

Chúng ta sẽ **đặt tên** cho Key mới là **FacialFeatures**.

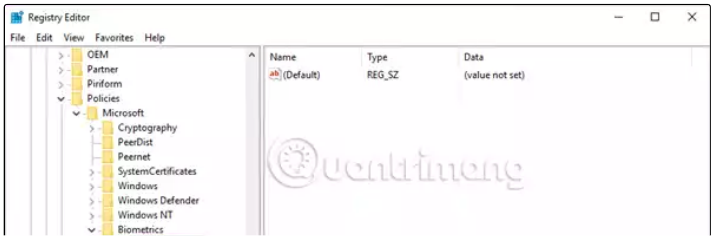

Bước 4:

Tiếp theo, bạn nhấp chuột vào **FacialFeatures**. Tại giao diện bên trái, nhấn chuột phải chọn **New > DWORD (32-bit)Value**.

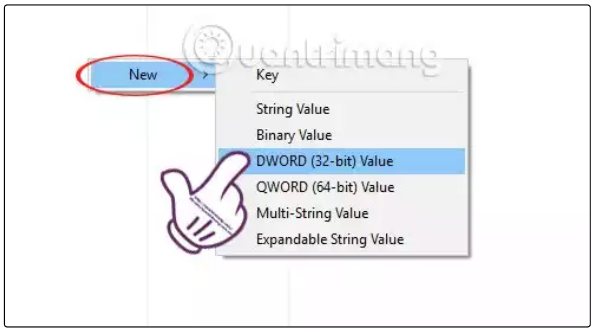

Bước 5:

Sau đó bạn đặt tên mới cho giá trị DWORD là **EnhancedAntiSpoofing**.

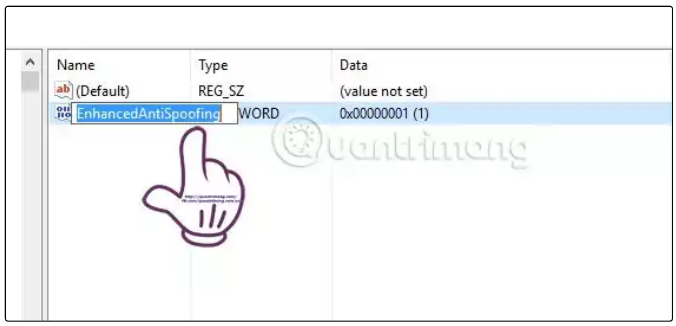

Bước 6:

Sau khi tạo xong, chúng ta nhấp đúp chuột vào giá trị đó để **thay đổi giá trị Value Data từ 0 sang 1** rồi nhấn **OK** để lưu lại.

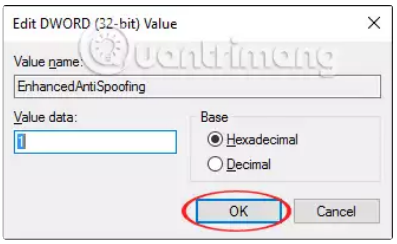

Cuối cùng bạn hãy khởi động lại hệ thống để Enhanced-Anti Spoofing kích hoạt. Nếu bạn không muốn dùng tính năng này thì vào EnhancedAntiSpoofing đổi giá trị từ 1 sang 0 là xong.

2. Kích hoạt Enhanced Anti-Spoofing qua Group Policy:

Nếu bạn đang dùng hệ điều hành Windows 10 Pro hay Windows 10 Enterprise, chúng ta cũng có thể kích hoạt tính năng Enhanced Anti-Spooting bằng Group Policy.

Bước 1:

Bạn cũng nhấn tổ hợp phím **Windows + R** để mở hộp thoại **Run**. Sau đó nhập lệnh **gpedit.msc** rồi nhấn **OK** để truy cập.

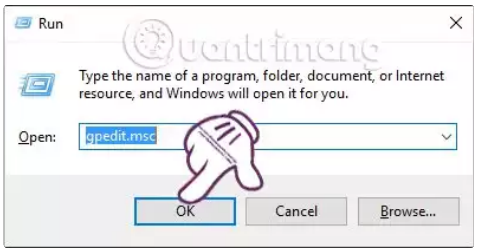

Bước 2:

Trong giao diện **Local Group Policy Editor**, chúng ta tiến hành mở thư mục theo đường dẫn sau đây:

> Computer Configuration > Administrative Templates > Windows Components > Biometrics > Facial features

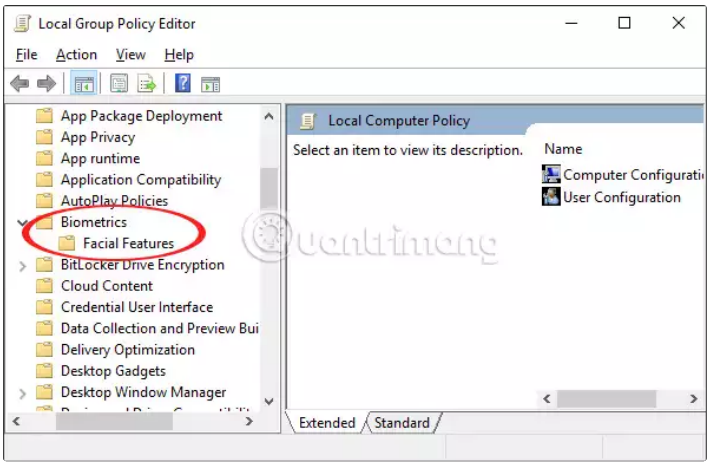

Bước 3:

Bạn nhấn chuột vào mục **Facial Features** rồi nhìn sang giao diện bên phải. Nhấp đúp chuột vào dòng **Use enhanced anti-spoofing when available**.

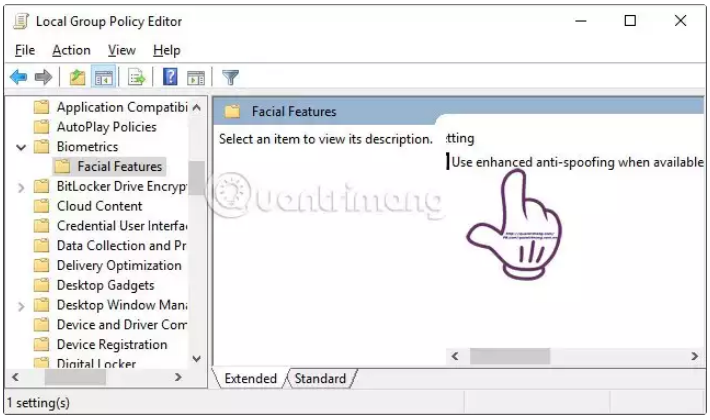

Bước 4:

Bài viết liên quan

Sửa lỗi không cài được .NET Framework 3.5

Thủ thuật tìm kiếm File bằng Cortana trên Windows 10

Tạo Password Reset Disk bằng ổ USB Flash Drive

Sửa lỗi truy cập file PST bị từ chối sau khi nâng cấp

Hệ thống

Windows 10

Windows 8

Windows 7

Windows XP

Ngay sau đó xuất hiện hộp thoại mới. Bạn tích chọn mục **Enabled**, nhấn **Apply** rồi **OK** để lưu lại.

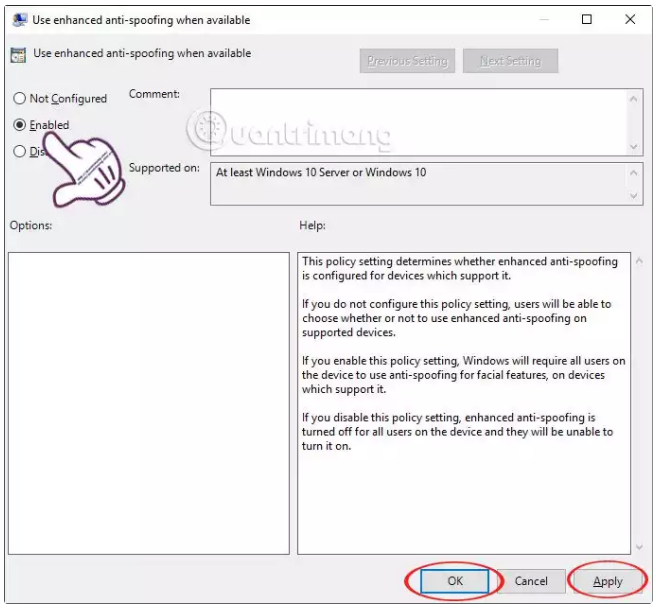

Cuối cùng chúng ta chỉ cần khởi đông lại máy tính để sử dụng tính năng Enhanced Anti-spoofing. Để vô hiệu hóa, thực hiện theo các thao tác trên nhưng nhấn

Disabled.

Trên đây là từng bước hướng dẫn chi tiết cách kích hoạt tính năng Enhanced Anti-Spoofing trên Windows 10 thông qua Registry Editor hay Group Policy. Tùy theo dòng máy tính Windows 10 hỗ trợ nhận diện khuôn mặt mà bạn thực hiện theo 1 trong 2 cách trên cho phù hợp với từng máy nhé.

Tham khảo thêm một số bài viết dưới đây:

- Khi nào và làm thế nào để chống phân mảnh ổ đĩa cứng trên Windows 10?
- Hướng dẫn kích hoạt và sử dụng Remote Desktop trên máy tính Windows 10
- Sửa lỗi Windows 10 chỉ bằng 1 cú click chuột với FixWin

Chúc các bạn thực hiện thành công!

Cập nhật: 05/07/2016

Nguyễn Trang

Bài viết liên quan

Sửa lỗi không cài được .NET Framework 3.5

Thủ thuật tìm kiếm File bằng Cortana trên Windows 10

Tạo Password Reset Disk bằng ổ USB Flash Drive

Sửa lỗi truy cập file PST bị từ chối sau khi nâng cấp

Hệ thống

Windows 10

Windows 8

Windows 7

Windows XP

Ghost - Cài Win

Sửa lỗi máy tính